

Curso

Dirección de instituciones educativas



FORMACIÓN PERMANENTE





Acerca de Instituto Serca

Instituto Serca es un centro especializado en Formación de Postgrado: Másteres, Dobles Títulos de Máster, Especialistas y Expertos Universitarios, así como Cursos certificados por Universidades. Se caracteriza por no centrarse en la formación de expedientes, sino de personas, cuyo aprendizaje dará sentido a su experiencia.

Los Másteres, Especialistas, Expertos Universitarios y Cursos que impartimos desde Instituto SERCA, cuentan con todas las garantías y exigencias de calidad, lo que hace posible que la titulación obtenida por nuestros alumnos/as sean Títulos expedidos por prestigiosas universidades.



Metodología de Estudio

- ✓ **Campus Virtual Avanzado:** Experiencia de estudio individualizada, intuitiva e interactiva.
- ✓ **Tutorización Permanente:** Nuestro equipo docente estará a disposición del alumnado desde su matriculación hasta la finalización de todo el proceso formativo.
- ✓ **Clases en vídeo y en audio:** Cada programa formativo dispone de clases en vídeo y audios específicos por materia, para reforzar el contenido teórico.
- ✓ **Metodología E-Learning:** Modalidad 100% online adaptada a las necesidades del alumnado.
- ✓ **Evaluación:** Planteamiento de casos y actividades dirigidas a la valoración competencial del programa formativo.
- ✓ **Profesorado Especializado:** Contamos con un claustro de profesores especializado que realizará un seguimiento personalizado del aprendizaje.
- ✓ **Biblioteca Digital:** A través de nuestra innovadora plataforma digital, el alumnado podrá acceder a un amplio catálogo de libros, revistas, obras de investigación y tesis doctorales.
- ✓ **Descarga automática de certificados y actualización de notas permanente.**
- ✓ **Notificaciones en tiempo real sobre el estado y evolución del estudio.**





Campus **Virtual**

- ✓ Clases en vídeo de cada materia
- ✓ Tutorías de seguimiento en directo mensuales
- ✓ Herramientas de interacción y seguimiento: tutorización permanente, foro, emails, etc.
- ✓ Consulta directa del expediente académico
- ✓ Descarga de certificados
- ✓ ¡Y mucho más!...



Presentación del Programa

Liderar instituciones educativas bajo un enfoque de calidad pedagógica e inclusión social constituye un desafío directivo fundamental. Pensando en la relevancia de capacitar líderes educativos competentes ofrecemos el **Curso Dirección de instituciones educativas**.

Los matriculados podrán actualizarse respecto al marco normativo vigente en el área escolar. Se profundizará en procesos claves como la elaboración de proyectos educativos institucionales o la coordinación de equipos docentes, analizando además experiencias concretas y órganos de control y gestión de establecimientos formativos.

El propósito es que los asistentes desarrollen las competencias para ejercer, sobre la base de un sólido liderazgo pedagógico, una dirección educacional estratégica que conduzca a las comunidades escolares hacia la mejora continua y el logro de aprendizajes integrales de excelencia.



Duración: 150 horas



Créditos: 6 Créditos ECTS



Metodología: Online



Matriculación: Permanente



- ✓ Analizar el marco legislativo en el que se asienta la dirección de centros educativos.
- ✓ Identificar el papel del alumnado y el profesorado en el gobierno de centros educativos.
- ✓ Individuar las etapas educativas de la educación preescolar, primaria y secundaria así como las características de la educación especial.
- ✓ Comprender el concepto de proyecto educativo del centro y su proceso de elaboración.
- ✓ Individuar los distintos documentos formales que se emplean en el gobierno de instituciones educativas: documentos programático-permanentes y anuales.
- ✓ Identificar y analizar en profundidad los distintos órganos de control y gestión de centros.
- ✓ Comprender y dominar los conceptos de consejo escolar, claustro de profesores y órganos de coordinación docente.



1. Marco legislativo de instituciones educativas.

- 1.1. Introducción.
- 1.2. Alumnado.
- 1.3. Profesorado.
- 1.4. Centros docentes.
- 1.5. Participación y gobierno.
- 1.6. Etapas educativas.
- 1.7. La Educación especial.
- 1.8. Referencias Legislativas.

2. Proyecto educativo del centro.

- 2.1. Estado de la cuestión.
- 2.2. Procesos de elaboración del PEC.
- 2.3. Experiencia 1. Proyecto educativo de un centro de integración social. Claustro y Equipo de Orientación Educativa y Psicopedagógica del Colegio Público Antonio Ramos Carratalá. La Asomada (Cartagena).
- 2.4. Experiencia 2. El proyecto educativo cinco años después. Colegio Público de Prácticas Mixto de Teruel.
- 2.5. Perspectivas de futuro.
- 2.6. Conclusión.



Programa Académico

3. Documentos institucionales de organización del centro.

- 3.1. Introducción.
- 3.2. Documentos programático-permanentes.
- 3.3. Documentos anuales.

4. Órganos de control y gestión de centros.

- 4.1. EL Consejo Escolar de los Centros de Educación Obligatoria.
- 4.2. El Claustro de Profesores.
- 4.3. Órganos de coordinación docente..



Titulación y Certificaciones



El alumno/a recibirá un **Certificado universitario** emitido por la **Universidad EUNEIZ**



Descarga de certificados expedidos por Instituto Serca desde la Secretaría Virtual de nuestro Campus.



Proceso de **Matriculación**



Formalización de la matrícula:

- Completar y enviar el formulario de matriculación. Tras recibirlo, automáticamente le enviaremos sus claves de acceso a pagos/facturas.
- Una vez abonado el importe completo del Programa Formativo, el alumno/a recibirá los accesos al Campus Virtual y podrá iniciar su estudio.

Matricúlate

Más información

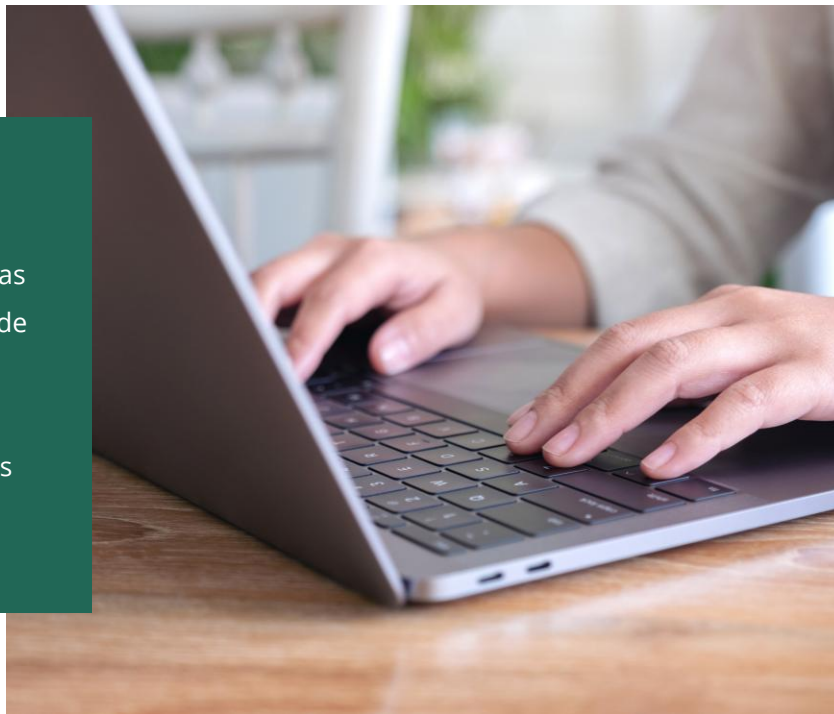

Métodos y facilidad de Pagos

- ✓ **Seguridad:** Plataforma de pago online segura y encriptada.
- ✓ **Flexibilidad:** Varias opciones de pago como tarjeta de crédito, débito, transferencia bancaria y PayPal.
- ✓ **Descuentos:** Posibilidad de obtener descuentos al crear Packs de Cursos al realizar la matrícula en nuestra web.
- ✓ **Simplicidad:** Proceso de pago simple e intuitivo en pocos pasos.
- ✓ **Facturación:** Descarga de facturas en el área de pagos.





¿Por qué elegir **Instituto Serca**?



Calidad en la enseñanza

Miles de alumnos/as de todo el mundo avalan nuestra **calidad** y nuestros **sistemas de enseñanza**, haciendo con Instituto Serca su especialización profesional.



Contenidos actualizados

Permanente actualización y mejora de contenidos. Instituto Serca está afiliado a las más prestigiosas instituciones de los ámbitos de **psicología, sanidad y educación**, para estar actualizados en las últimas innovaciones científicas y didácticas.



Profesionales de primer nivel

Nuestros programas formativos están diseñados por **profesionales de primer nivel** con amplia experiencia y siempre orientados al éxito profesional del alumnado.





¿Por qué elegir **Instituto Serca**?



A tu ritmo

Nos adaptamos al **ritmo de aprendizaje** de cada alumno/a. Nuestra metodología permite adaptarnos a las necesidades formativas individuales, garantizando así nuestra atención individualizada.



Tutorización

En Instituto Serca los alumnos/as disponen de un **tutor/a** a su disposición desde el momento de su matriculación, siendo prioritaria la resolución de dudas en el mínimo plazo.



Clases en vídeo

Clases en vídeo por materia para reforzar el contenido teórico. Además dispondrás de manera sistemática de un webinar de resolución de dudas.





SERCA

INSTITUTO
DE ALTOS ESTUDIOS
ESPECIALIZADOS



¿Necesita más **información**?



www.institutoserca.com



info@institutoserca.com



+34 958 372 363 / 660 880 416

