

Curso en Trastorno del Espectro Autista y el rol de la familia en el proceso del tratamiento



FORMACIÓN PERMANENTE





Acerca de Instituto Serca

Instituto Serca es un centro especializado en Formación de Postgrado: Másteres, Dobles Títulos de Máster, Especialistas y Expertos Universitarios, así como Cursos certificados por Universidades. Se caracteriza por no centrarse en la formación de expedientes, sino de personas, cuyo aprendizaje dará sentido a su experiencia.

Los Másteres, Especialistas, Expertos Universitarios y Cursos que impartimos desde Instituto SERCA, cuentan con todas las garantías y exigencias de calidad, lo que hace posible que la titulación obtenida por nuestros alumnos/as sean Títulos expedidos por prestigiosas universidades.



Metodología de Estudio

- ✓ **Campus Virtual Avanzado:** Experiencia de estudio individualizada, intuitiva e interactiva.
- ✓ **Tutorización Permanente:** Nuestro equipo docente estará a disposición del alumnado desde su matriculación hasta la finalización de todo el proceso formativo.
- ✓ **Clases en vídeo y en audio:** Cada programa formativo dispone de clases en vídeo y audios específicos por materia, para reforzar el contenido teórico.
- ✓ **Metodología E-Learning:** Modalidad 100% online adaptada a las necesidades del alumnado.
- ✓ **Evaluación:** Planteamiento de casos y actividades dirigidas a la valoración competencial del programa formativo.
- ✓ **Profesorado Especializado:** Contamos con un claustro de profesores especializado que realizará un seguimiento personalizado del aprendizaje.
- ✓ **Biblioteca Digital:** A través de nuestra innovadora plataforma digital, el alumnado podrá acceder a un amplio catálogo de libros, revistas, obras de investigación y tesis doctorales.
- ✓ **Descarga automática de certificados y actualización de notas permanente.**
- ✓ **Notificaciones en tiempo real sobre el estado y evolución del estudio.**





Campus **Virtual**

- ✓ Clases en vídeo de cada materia
- ✓ Tutorías de seguimiento en directo mensuales
- ✓ Herramientas de interacción y seguimiento: tutorización permanente, foro, emails, etc.
- ✓ Consulta directa del expediente académico
- ✓ Descarga de certificados
- ✓ ¡Y mucho más!...



Presentación del Programa

El **Curso Profesional Trastorno del Espectro Autista y el rol de la familia en el proceso de tratamiento** aborda un tema de gran relevancia en la actualidad, dado el aumento en la prevalencia de este trastorno. A lo largo del curso, los alumnos adquirirán conocimientos sobre las características del autismo, así como competencias para la evaluación, diagnóstico e intervención con personas con TEA.

Uno de los ejes centrales del curso es la familia, analizando su papel tanto en la detección precoz como en el abordaje terapéutico. Se profundizará en el impacto del diagnóstico, las necesidades de los padres de niños con TEA, la adaptación familiar y las estrategias para una crianza positiva.

El objetivo principal es que los alumnos comprendan la importancia de incluir a la familia como agentes activos del tratamiento. De este modo, estarán mejor preparados para diseñar intervenciones centradas en la familia, empoderando a los padres y mejorando la calidad de vida del niño con TEA.



Duración: 150 horas



Créditos: 6 Créditos ECTS



Metodología: Online



Matriculación: Permanente



Programa Académico

- ✓ Analizar en profundidad el rol de la familia en el ámbito de la atención temprana.
- ✓ Dominar y comprender el impacto del diagnóstico del trastorno autista en la familia.
- ✓ Comprender las necesidades de asistencia a padres de niño con trastorno autista.
- ✓ Analizar las características del adulto con trastorno autista.
- ✓ Analizar el papel del entorno familiar en el proceso de intervención en el trastorno autista.
- ✓ Conocer en profundidad los aspectos fundamentales de la intervención en el contexto familiar así como los principales programas de intervención.



1. El papel de los padres en atención temprana

- 1.1. Introducción.
- 1.2. Familia y Discapacidad.
- 1.3. Adaptación de la familia a las nuevas necesidades que presenta la crianza de un hijo con discapacidad.
- 1.4. El derecho de las familias a una vida de calidad.
- 1.5. El modelo de trabajo centrado en la familia.

2. El impacto del diagnóstico en la familia.

- 2.1. Introducción.
- 2.2. ¿De qué depende el impacto emocional?
- 2.3. ¿Cómo son las reacciones de la familia?

3. Las necesidades de los padres del niño con trastorno del espectro autista (tea).

- 3.1. Necesidad del diagnóstico y asesoramiento profesional.
- 3.2. La exigencia de un tratamiento adecuado.
- 3.3. La importancia de las redes sociales.



4. El futuro de un niño con trastorno del espectro autista (TEA).

- 4.1. Introducción.
- 4.2. Necesidades de los adultos con trastorno del espectro autista (TEA).
- 4.3. Características conductuales de los adultos con trastorno del espectro autista (TEA).
- 4.4. Los servicios para adultos con trastorno del espectro autista (TEA).
- 4.5. ¿Cómo pueden ayudar los padres?

5. El entorno parental en la intervención de personas con dificultades del desarrollo.

- 5.1. Introducción.
- 5.2. La importancia del clima y funcionamiento del hogar.
- 5.3. Percepciones, cogniciones y conductas de aceptación-rechazo parental.
- 5.4. Importancia y evaluación de las estrategias de afrontamiento del nivel de estrés parental.
- 5.5. Opinión e implicación parental con los servicios y profesionales educativos.
- 5.6. Conclusión.



6. La intervención en el contexto familiar.

- 6.1. Introducción.
- 6.2. De la estimulación precoz hasta la atención temprana. Una evolución hacia los contextos.
- 6.3. Los padres y los profesionales; perspectivas de su relación y participación en atención temprana.
- 6.4. Marco conceptual de intervención en familia en atención temprana.
- 6.5. Consideraciones para la evaluación e intervención familiar en atención temprana.
- 6.6. Programas de Intervención Familiar.



Titulación y Certificaciones



El alumno/a recibirá un **Certificado universitario** emitido por la **Universidad EUNEIZ**



Descarga de certificados expedidos por Instituto Serca desde la Secretaría Virtual de nuestro Campus.



Proceso de **Matriculación**



Formalización de la matrícula:

- Completar y enviar el formulario de matriculación. Tras recibirlo, automáticamente le enviaremos sus claves de acceso a pagos/facturas.
- Una vez abonado el importe completo del Programa Formativo, el alumno/a recibirá los accesos al Campus Virtual y podrá iniciar su estudio.

Matricúlate

Más información

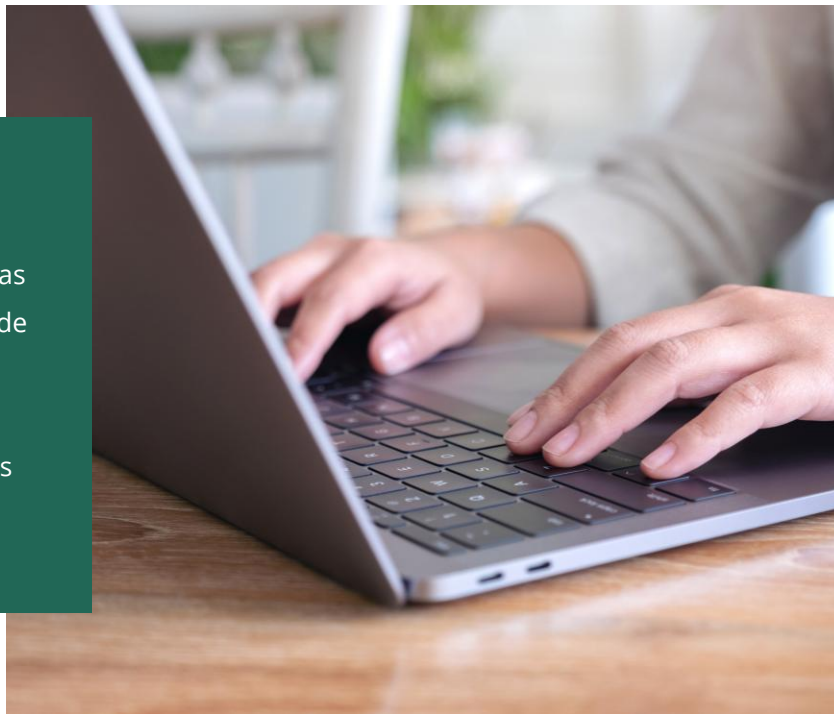

Métodos y facilidad de Pagos

- ✓ **Seguridad:** Plataforma de pago online segura y encriptada.
- ✓ **Flexibilidad:** Varias opciones de pago como tarjeta de crédito, débito, transferencia bancaria y PayPal.
- ✓ **Descuentos:** Posibilidad de obtener descuentos al crear Packs de Cursos al realizar la matrícula en nuestra web.
- ✓ **Simplicidad:** Proceso de pago simple e intuitivo en pocos pasos.
- ✓ **Facturación:** Descarga de facturas en el área de pagos.





¿Por qué elegir **Instituto Serca**?



Calidad en la enseñanza

Miles de alumnos/as de todo el mundo avalan nuestra **calidad** y nuestros **sistemas de enseñanza**, haciendo con Instituto Serca su especialización profesional.



Contenidos actualizados

Permanente actualización y mejora de contenidos. Instituto Serca está afiliado a las más prestigiosas instituciones de los ámbitos de **psicología, sanidad y educación**, para estar actualizados en las últimas innovaciones científicas y didácticas.



Profesionales de primer nivel

Nuestros programas formativos están diseñados por **profesionales de primer nivel** con amplia experiencia y siempre orientados al éxito profesional del alumnado.





¿Por qué elegir **Instituto Serca**?



A tu ritmo

Nos adaptamos al **ritmo de aprendizaje** de cada alumno/a. Nuestra metodología permite adaptarnos a las necesidades formativas individuales, garantizando así nuestra atención individualizada.



Tutorización

En Instituto Serca los alumnos/as disponen de un **tutor/a** a su disposición desde el momento de su matriculación, siendo prioritaria la resolución de dudas en el mínimo plazo.



Clases en vídeo

Clases en vídeo por materia para reforzar el contenido teórico. Además dispondrás de manera sistemática de un webinar de resolución de dudas.





SERCA

INSTITUTO
DE ALTOS ESTUDIOS
ESPECIALIZADOS



¿Necesita más **información**?



www.institutoserca.com



info@institutoserca.com



+34 958 372 363 / 660 880 416

