

# Curso en Evaluación Psicológica



FORMACIÓN PERMANENTE





## Acerca de Instituto Serca

Instituto Serca es un centro especializado en Formación de Postgrado: Másteres, Dobles Títulos de Máster, Especialistas y Expertos Universitarios, así como Cursos certificados por Universidades. Se caracteriza por no centrarse en la formación de expedientes, sino de personas, cuyo aprendizaje dará sentido a su experiencia.

Los Másteres, Especialistas, Expertos Universitarios y Cursos que impartimos desde Instituto SERCA, cuentan con todas las garantías y exigencias de calidad, lo que hace posible que la titulación obtenida por nuestros alumnos/as sean Títulos expedidos por prestigiosas universidades.



# Metodología de Estudio

- ✓ **Campus Virtual Avanzado:** Experiencia de estudio individualizada, intuitiva e interactiva.
- ✓ **Tutorización Permanente:** Nuestro equipo docente estará a disposición del alumnado desde su matriculación hasta la finalización de todo el proceso formativo.
- ✓ **Clases en vídeo y en audio:** Cada programa formativo dispone de clases en vídeo y audios específicos por materia, para reforzar el contenido teórico.
- ✓ **Metodología E-Learning:** Modalidad 100% online adaptada a las necesidades del alumnado.
- ✓ **Evaluación:** Planteamiento de casos y actividades dirigidas a la valoración competencial del programa formativo.
- ✓ **Profesorado Especializado:** Contamos con un claustro de profesores especializado que realizará un seguimiento personalizado del aprendizaje.
- ✓ **Biblioteca Digital:** A través de nuestra innovadora plataforma digital, el alumnado podrá acceder a un amplio catálogo de libros, revistas, obras de investigación y tesis doctorales.
- ✓ **Descarga automática de certificados y actualización de notas permanente.**
- ✓ **Notificaciones en tiempo real sobre el estado y evolución del estudio.**





## Campus **Virtual**

- ✓ Clases en vídeo de cada materia
- ✓ Tutorías de seguimiento en directo mensuales
- ✓ Herramientas de interacción y seguimiento: tutorización permanente, foro, emails, etc.
- ✓ Consulta directa del expediente académico
- ✓ Descarga de certificados
- ✓ ¡Y mucho más!...



# Presentación del Programa

La evaluación psicológica constituye una pieza clave dentro del proceso de formulación diagnóstica y toma de decisiones en el ámbito clínico. Considerando la relevancia de formar evaluadores competentes nace el Curso en Evaluación Psicológica. A lo largo de este, los asistentes podrán actualizar sus conocimientos sobre los fundamentos conceptuales y técnicos de la evaluación clínica, con foco en población infanto-juvenil.

El temario aborda contenidos como la elaboración de la historia clínica, la entrevista diagnóstica y el uso de pruebas psicométricas y proyectivas, entre otros. También trata pautas prácticas para la adecuada comunicación de resultados a través de informes psicológicos.

La finalidad fundamental es que los profesionales desarrollen las competencias necesarias para implementar procesos evaluativos rigurosos, válidos y éticos, que constituyan una base sólida para el diseño de planes de tratamiento personalizados.



**Duración:** 150 horas



**Créditos:** 6 Créditos ECTS



**Metodología:** Online



**Matriculación:** Permanente



# Programa Académico

- ✓ Conocer las bases generales de la evaluación.
- ✓ Conocer los principales instrumentos empleados en el desarrollo de la evaluación.
- ✓ Profundizar en cada uno de los aspectos que conciernen a la evaluación aplicada a la etapa infanto-juvenil.
- ✓ Adquirir las habilidades necesarias para la aplicación de las técnicas e instrumentos a la hora de llevar a cabo una evaluación.
- ✓ Conocer los aspectos fundamentales de las diferentes guías para el uso de los instrumentos de evaluación.
- ✓ Ser capaces de elaborar un informe.



### 1. La Evaluación Psicológica Clínica: introducción a los aspectos conceptuales y técnicos básicos

- 1.1. Evaluación Clínica: delimitación, objetivos y proceso
- 1.2. Criterios de calidad científica y ética: evaluación basada en la evidencia
- 1.3. Principales Técnicas e Instrumentos de Evaluación
- 1.4. Historia Clínica
- 1.5. Exploración Psicopatológica
- 1.6. Habilidades Comunicacionales del evaluador en el contexto clínico
- 1.7. El Informe Clínico: la comunicación de resultados

### 2. Principales Técnicas en la Evaluación Psicológica

- 2.1. La Observación
- 2.2. Los Autoinformes
- 2.3. La Entrevista Psicológica
- 2.4. Técnicas Proyectivas
- 2.5. Técnicas Subjetivas
- 2.6. Técnicas Objetivas



### 3. Guías para el uso de las Principales Técnicas de Evaluación

- 3.1. Guía para el uso de la Entrevista
- 3.2. Guía para el uso de los Autoinformes
- 3.3. Guía para el uso de la Observación y el uso de Registros
- 3.4. Guía para el uso de Tests
- 3.5. Guía para la Evaluación Funcional de la alteración psicológica

### 4. La Evaluación Clínica Infantil y Adolescente

- 4.1. Características específicas de la Evaluación Infanto-juvenil

### 5. Elaboración de Informes

- 5.1. Aspectos Éticos y Legales relevantes en la elaboración de informes psicológicos clínicos.
- 5.2. El Informe Oral.
- 5.3. El Informe Escrito.





# Titulación y Certificaciones



El alumno/a recibirá un **Certificado universitario** emitido por la **Universidad EUNEIZ**



Descarga de certificados expedidos por Instituto Serca desde la Secretaría Virtual de nuestro Campus.



# Proceso de **Matriculación**



## **Formalización de la matrícula:**

- Completar y enviar el formulario de matriculación. Tras recibirlo, automáticamente le enviaremos sus claves de acceso a pagos/facturas.
- Una vez abonado el importe completo del Programa Formativo, el alumno/a recibirá los accesos al Campus Virtual y podrá iniciar su estudio.

**Matricúlate**

**Más información**

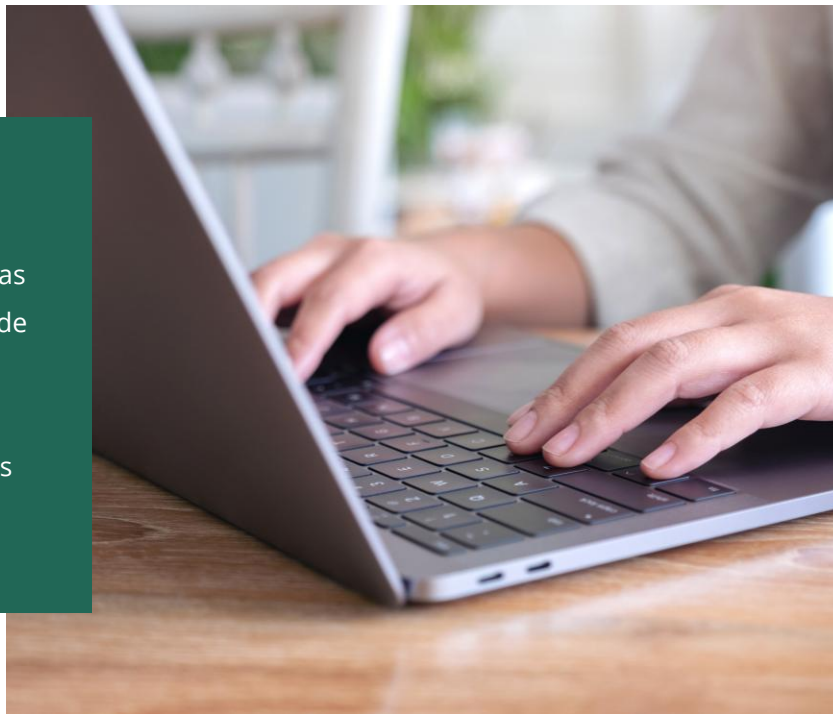

# Métodos y facilidad de Pagos

- ✓ **Seguridad:** Plataforma de pago online segura y encriptada.
- ✓ **Flexibilidad:** Varias opciones de pago como tarjeta de crédito, débito, transferencia bancaria y PayPal.
- ✓ **Descuentos:** Posibilidad de obtener descuentos al crear Packs de Cursos al realizar la matrícula en nuestra web.
- ✓ **Simplicidad:** Proceso de pago simple e intuitivo en pocos pasos.
- ✓ **Facturación:** Descarga de facturas en el área de pagos.





# ¿Por qué elegir **Instituto Serca**?



## Calidad en la enseñanza

Miles de alumnos/as de todo el mundo avalan nuestra **calidad** y nuestros **sistemas de enseñanza**, haciendo con Instituto Serca su especialización profesional.



## Contenidos actualizados

Permanente actualización y mejora de contenidos. Instituto Serca está afiliado a las más prestigiosas instituciones de los ámbitos de **psicología, sanidad y educación**, para estar actualizados en las últimas innovaciones científicas y didácticas.



## Profesionales de primer nivel

Nuestros programas formativos están diseñados por **profesionales de primer nivel** con amplia experiencia y siempre orientados al éxito profesional del alumnado.





# ¿Por qué elegir **Instituto Serca**?



## A tu ritmo

Nos adaptamos al **ritmo de aprendizaje** de cada alumno/a. Nuestra metodología permite adaptarnos a las necesidades formativas individuales, garantizando así nuestra atención individualizada.



## Tutorización

En Instituto Serca los alumnos/as disponen de un **tutor/a** a su disposición desde el momento de su matriculación, siendo prioritaria la resolución de dudas en el mínimo plazo.



## Clases en vídeo

Clases en vídeo por materia para reforzar el contenido teórico. Además dispondrás de manera sistemática de un webinar de resolución de dudas.





**SERCA**

INSTITUTO  
DE ALTOS ESTUDIOS  
ESPECIALIZADOS



## ¿Necesita más **información**?



[www.institutoserca.com](http://www.institutoserca.com)



[info@institutoserca.com](mailto:info@institutoserca.com)



+34 958 372 363 / 660 880 416

