

Curso en La Educación Social en colectivos vulnerables y personas en situación de dificultad social



FORMACIÓN PERMANENTE





Acerca de Instituto Serca

Instituto Serca es un centro especializado en Formación de Postgrado: Másteres, Dobles Títulos de Máster, Especialistas y Expertos Universitarios, así como Cursos certificados por Universidades. Se caracteriza por no centrarse en la formación de expedientes, sino de personas, cuyo aprendizaje dará sentido a su experiencia.

Los Másteres, Especialistas, Expertos Universitarios y Cursos que impartimos desde Instituto SERCA, cuentan con todas las garantías y exigencias de calidad, lo que hace posible que la titulación obtenida por nuestros alumnos/as sean Títulos expedidos por prestigiosas universidades.



Metodología de Estudio

- ✓ **Campus Virtual Avanzado:** Experiencia de estudio individualizada, intuitiva e interactiva.
- ✓ **Tutorización Permanente:** Nuestro equipo docente estará a disposición del alumnado desde su matriculación hasta la finalización de todo el proceso formativo.
- ✓ **Clases en vídeo y en audio:** Cada programa formativo dispone de clases en vídeo y audios específicos por materia, para reforzar el contenido teórico.
- ✓ **Metodología E-Learning:** Modalidad 100% online adaptada a las necesidades del alumnado.
- ✓ **Evaluación:** Planteamiento de casos y actividades dirigidas a la valoración competencial del programa formativo.
- ✓ **Profesorado Especializado:** Contamos con un claustro de profesores especializado que realizará un seguimiento personalizado del aprendizaje.
- ✓ **Biblioteca Digital:** A través de nuestra innovadora plataforma digital, el alumnado podrá acceder a un amplio catálogo de libros, revistas, obras de investigación y tesis doctorales.
- ✓ **Descarga automática de certificados y actualización de notas permanente.**
- ✓ **Notificaciones en tiempo real sobre el estado y evolución del estudio.**





Campus **Virtual**

- ✓ Clases en vídeo de cada materia
- ✓ Tutorías de seguimiento en directo mensuales
- ✓ Herramientas de interacción y seguimiento: tutorización permanente, foro, emails, etc.
- ✓ Consulta directa del expediente académico
- ✓ Descarga de certificados
- ✓ ¡Y mucho más!...



Presentación del Programa

Promover la inclusión y el bienestar de los sectores más vulnerables de la sociedad constituye uno de los principales desafíos de la educación social contemporánea. Sin embargo, diseñar intervenciones socioeducativas efectivas entraña múltiples complejidades que demandan sólidos conocimientos y competencias por parte de los profesionales a cargo.

El Curso La Educación Social en colectivos vulnerables y personas en situación de dificultad social busca analizar en profundidad dinámicas de segregación como la migración precaria, las trayectorias de marginalidad entre los jóvenes y los consumos problemáticos de sustancias psicoactivas. Se abordarán específicamente estrategias de evaluación, prevención e intervención socioeducativa en estas áreas.

El propósito principal es que los asistentes desarrollen un marco conceptual y competencias prácticas requeridas para diseñar e implementar iniciativas que promuevan efectivamente la integración social de grupos históricamente vulnerados.



Duración: 150 horas



Créditos: 6 Créditos ECTS



Metodología: Online



Matriculación: Permanente



Programa Académico

- ✓ Definir migración e inmigración y conocer estrategias de prevención y actuación en racismo.
- ✓ Analizar el perfil de los jóvenes en situación de riesgo de exclusión y fomentar habilidades para la inserción.
- ✓ Definir la conceptualización derivada de conductas adictivas e identificar el perfil del consumidor.
- ✓ Identificar los diferentes modelos de actuación en drogodependencias desde el ámbito socioeducativo.
- ✓ Conocer los recursos específicos propios de la actuación socioeducativa en situaciones de drogodependencia.



Programa Académico

1. Migración e inmigración

- 1.1. Introducción y conceptualización
- 1.2. Actitudes y prejuicios en los procesos migratorios
- 1.3. La inmigración como conflicto intergrupal
- 1.4. Estrategias para prevenir y actuar contra situaciones de racismo desde la adolescencia
- 1.5. La acción

2. Jóvenes en riesgo de exclusión social

- 2.1. Perfil socioeducativo y emocional de los jóvenes en riesgo de exclusión: Indicadores de vulnerabilidad
- 2.2. Carencia de habilidades de vida para la inserción social y laboral
- 2.3. Trayectorias sociolaborales de los jóvenes en riesgo de exclusión social
- 2.4. Dificultades y factores clave para la inserción sociolaboral de los jóvenes en desventaja
- 2.5. Iniciativas para paliar las carencias de habilidades de vida y capacidades básicas para la inserción social y laboral de estos jóvenes

3. Conductas adictivas

- 3.1. Definición y conceptualización
- 3.2. Clasificación de sustancias
- 3.3. Uso, hábito, abuso y dependencia
- 3.4. Consumos actuales y perfil de los consumidores
- 3.5. Intervención socioeducativa en el ámbito de las drogodependencias



Titulación y Certificaciones



El alumno/a recibirá un **Certificado universitario** emitido por la **Universidad EUNEIZ**



Descarga de certificados expedidos por Instituto Serca desde la Secretaría Virtual de nuestro Campus.



Proceso de **Matriculación**



Formalización de la matrícula:

- Completar y enviar el formulario de matriculación. Tras recibirlo, automáticamente le enviaremos sus claves de acceso a pagos/facturas.
- Una vez abonado el importe completo del Programa Formativo, el alumno/a recibirá los accesos al Campus Virtual y podrá iniciar su estudio.

Matricúlate

Más información

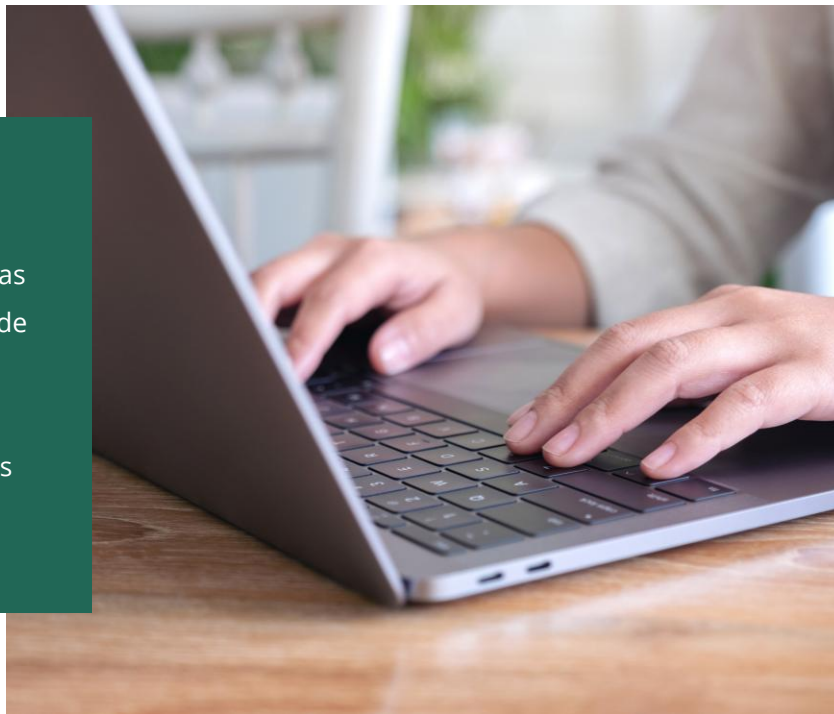

Métodos y facilidad de Pagos

- ✓ **Seguridad:** Plataforma de pago online segura y encriptada.
- ✓ **Flexibilidad:** Varias opciones de pago como tarjeta de crédito, débito, transferencia bancaria y PayPal.
- ✓ **Descuentos:** Posibilidad de obtener descuentos al crear Packs de Cursos al realizar la matrícula en nuestra web.
- ✓ **Simplicidad:** Proceso de pago simple e intuitivo en pocos pasos.
- ✓ **Facturación:** Descarga de facturas en el área de pagos.





¿Por qué elegir **Instituto Serca**?



Calidad en la enseñanza

Miles de alumnos/as de todo el mundo avalan nuestra **calidad** y nuestros **sistemas de enseñanza**, haciendo con Instituto Serca su especialización profesional.



Contenidos actualizados

Permanente actualización y mejora de contenidos. Instituto Serca está afiliado a las más prestigiosas instituciones de los ámbitos de **psicología, sanidad y educación**, para estar actualizados en las últimas innovaciones científicas y didácticas.



Profesionales de primer nivel

Nuestros programas formativos están diseñados por **profesionales de primer nivel** con amplia experiencia y siempre orientados al éxito profesional del alumnado.





¿Por qué elegir **Instituto Serca**?



A tu ritmo

Nos adaptamos al **ritmo de aprendizaje** de cada alumno/a. Nuestra metodología permite adaptarnos a las necesidades formativas individuales, garantizando así nuestra atención individualizada.



Tutorización

En Instituto Serca los alumnos/as disponen de un **tutor/a** a su disposición desde el momento de su matriculación, siendo prioritaria la resolución de dudas en el mínimo plazo.



Clases en vídeo

Clases en vídeo por materia para reforzar el contenido teórico. Además dispondrás de manera sistemática de un webinar de resolución de dudas.





SERCA

INSTITUTO
DE ALTOS ESTUDIOS
ESPECIALIZADOS



¿Necesita más **información**?



www.institutoserca.com



info@institutoserca.com



+34 958 372 363 / 660 880 416

